

# 欢迎加入 NCCQI

## 国家心血管病质控信息平台用户手册 v1.1

国家心血管病质控信息平台（以下称“平台”）以实现全国心血管病医疗质量监测、评价、反馈、改善的全流程管理为建设目标，旨在通过对心血管重点病种/技术医疗质量指标的持续收集与分析，驱动心血管病医疗质量以问题为导向的持续改进，不断提高诊疗服务同质化水平。

**温馨提示：**IE10 及以下版本浏览器可能会影响您的使用体验，请及时更新您的浏览器，建议使用 Google Chrome 浏览器。

## 权限划分

现阶段开放国家、省级、医疗机构 3 级 6 类角色。

级别	角色	角色描述	权限范围	操作权限
国家级	国家质控中心	国家质控中心负责人、秘书或其他管理人员	全国 全专业	首页数据监测、在线审批、病例管理、病例查询、检索导出、统计报表、用户管理、信息发布
	国家质控中心亚专业	国家质控中心某专业的质控负责人、秘书或其他管理人员	全国 本专业	首页数据监测、在线审批、病例管理、病例查询、检索导出、统计报表、用户管理
省级	省级质控中心 (综合、内科、外科、介入)	某专业省级质控中心质控管理人员	本省 本专业	在线注册、首页数据监测、在线审批、病例管理、病例查询、检索导出、统计报表、用户管理
医院级	医疗机构管理员	本院质控管理人员，原则上为医务处相关人员	本院 全专业	在线注册、首页数据监测、在线审批、病例管理、病例查询、检索导出、统计报表、用户管理
	医疗机构亚专业管理员	本院某专业的质控负责人或管理人员	本院 本专业	在线注册、首页数据监测、在线审批、病例新建与录入、病例管理、病例查询、检索导出、统计报表
	医疗机构亚专业数据录入员/医师个人	本院某专业负责数据录入的人员或医师个人（医师个人账号仅用于冠心病介入、先心病介入、心律失常介入）	本院 本专业	在线注册、病例新建与录入、病例管理、病例查询、检索导出、统计报表

**\*注：**1.亚专业包括冠心病介入、先心病介入、心律失常介入、心外科、血管外科、冠心病、高血压、房颤、心力衰竭、心血管影像；2.“检索导出”、“统计报表”功能目前仅冠心病介入、先心病介入、心律失常介入专业可用，“检索导出”指导出检索结果列表，不涉及患者个人信息，平台任何用户均不能导出原始数据。

# 访问方式

您可通过三种方式访问平台：

1. 进入 NCCQI 官方网站 [www.nccqi.org.cn](http://www.nccqi.org.cn)，选择“专业版”>“国家心血管病质控信息平台”，即可进入平台登录页（推荐）。
2. 直接访问平台链接 [cvd.nccqi.org.cn](http://cvd.nccqi.org.cn)。
3. 以上两种方式均无法正常访问时，可使用 [123.124.148.47](http://123.124.148.47) 进入平台。



# 新用户注册

开放注册的用户类型有省级质控中心、医疗机构管理员、医疗机构亚专业（亚专业管理员、数据录入员、医师个人）。

已有旧系统账号的用户，无需注册，可直接登录。

注册过程分为四步：**用户选择、资料下载、信息完善、信息审核。**

**操作步骤：** 点击“**立即注册**”进入注册流程。



## 1. 用户选择 (手机验证)

输入用户本人手机号、图片验证码，点击“**获取验证码**”。



弹出提醒“验证码已发送”证明验证码发送成功。

若未弹出，请退出浏览器重新进入该页面尝试。

输入手机短信收到的 6 位验证码，验证码 60s 内有效，过时未输入可点击“**重新获取**”。

手机验证码 10 分钟内向同一手机号连续发送 5 次后将暂停发送，请待 10 分钟后尝试。

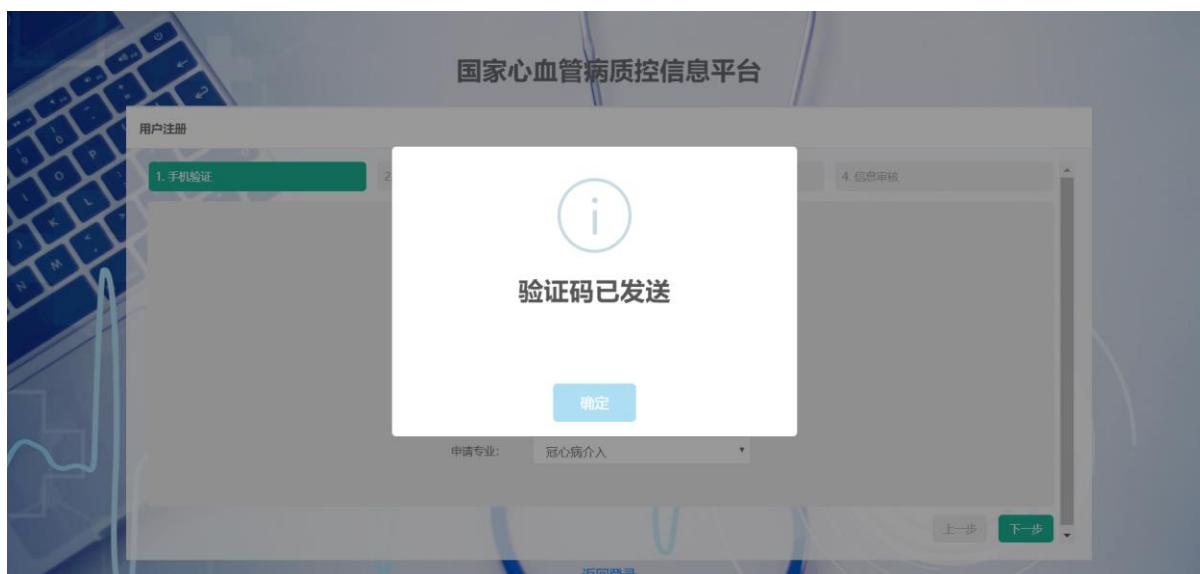

根据用户角色选择“**用户类型**”和“**申请专业**”，具体角色说明见【用户手册-权限划分】。

填写完整后，点击“**下一步**”。



### 1.1. 用户选择 – 省级质控中心

省级质控中心用户指：省级质控中心（含省级组长单位）的质控负责人或管理人员。

“**用户类型**”选择“**省级质控中心**”。

**“申请专业”**根据本质控中心所管理的专业种类选择。

一般上综合质控中心应选择所有专业（不含介入），心外科质控中心应选择**“外科相关专业”**中的所有专业，心内科质控中心应选择**“内科相关专业”**中的所有专业，其他专业根据本省实际情况进行选择。

介入相关专业质控中心已有系统账号的，无需再次注册。

用户类型: 省级质控中心

介入相关专业:  冠心病介入  心律失常介入  
 先心病介入

外科相关专业:  心外科  血管外科  外科介入  
 体外循环

内科相关专业:  高血压  冠心病  心力衰竭  
 心房颤动

其他专业:  心血管影像

## 1.2. 用户选择 – 医疗机构管理员

医疗机构管理员用户指：本院质控负责人或管理人员，原则上为医务处相关人员。

**“用户类型”**选择**“医疗机构管理员”**。

**“申请专业”**无需选择，默认包含所有专业。

医疗机构管理员用户可查看本院所有专业数据情况。

手机号

验证码 **h5wp**

手机验证码 **获取验证码**

用户类型: 医疗机构管理员

### 1.3. 用户选择 – 医疗机构亚专业

医疗机构亚专业用户指：本院某个亚专业方向的质控负责人或工作人员，分为管理员、数据录入员、医师个人三类。

“用户类型”选择“医疗机构亚专业”。

“申请专业”根据本人负责或所属的专业种类选择。

*若本人负责多个专业，则需分别申请，同一手机号可申请同一角色的多个专业。*

*若同一手机号申请同一专业的不同角色，则保留较高级别的角色。*



The image shows a registration form with the following fields and elements:

- 手机号 (Mobile Number): A text input field.
- 验证码 (Verification Code): A text input field with an "h5wp" logo to its right.
- 手机验证码 (Mobile Verification Code): A text input field.
- 获取验证码 (Get Verification Code): A blue button.
- 用户类型: (User Type): A dropdown menu with "医疗机构亚专业" (Medical Institution Sub-specialty) selected.
- 申请专业: (Apply Specialty): A dropdown menu with "心外科" (Cardiothoracic Surgery) selected.

## 2. 资料下载

仔细阅读《用户须知》，选择“**已认真阅读并同意以上须知**”。

点击 **1. 账号申请表**和 **2. 保密承诺函** 下载两个文件，按要求填写完整并签字盖章。

*若首次申请“省级质控中心”，还需准备质控中心资质批复文件；*

*若首次申请“医疗机构管理员”还需准备医疗机构执业许可证扫描件；*

*若首次申请“医疗机构亚专业”，则还需准备医疗机构亚专业负责人的执业证书扫描件。*

*以上材料均要求上传 PDF 格式的文件，最大不超过 10M。*



## 2.1. 资料下载 – 账号申请表

所有注册用户均需填写。

*“质控负责人”应填主管质控工作的负责人，申请“医疗机构管理员”的需填医院质控负责人，申请“医疗机构亚专业”的需填医院亚专业质控负责人。*

*省级质控中心、医疗机构管理员、医疗机构亚专业管理员的用户，需负责人签字并加盖单位公章；数据录入员/医生个人用户仅本专业负责人签字即可。*

## 2.2. 资料下载 – 保密承诺函

所有注册用户均需填写，“**承诺方**”可为单位，也可为个人。

*省级质控中心、医疗机构管理员、医疗机构亚专业管理员用户，需代表人签字，并加盖单位公章；数据录入员/医生个人用户仅承诺人签字即可。*

## 3. 信息完善

完成材料准备后，使用手机号再次进入注册流程，在“信息完善”页填写相关信息，并上传文件。

*首次注册需填写单位信息、负责人和联系人信息用于备案管理，同一用户类型、同一专业其他人员再次注册时仅需填写个人信息。*

### 国家心血管病质控信息平台

**用户注册**

1. 手机验证
2. 资料下载
3. 信息完善
4. 信息审核

所属医疗机构名称:

**医疗机构亚专业负责人信息**

(请上传JPG或PNG格式的图片, 最大不超过10M)

**账号申请人信息**

申请人类型:

账号申请人手机号码默认为第一步“手机验证”时填写的手机号码。

### 国家心血管病质控信息平台

**用户注册**

**账号申请人信息**

申请人类型:

职务:

账号申请表: 

(请上传JPG或PNG格式的图片, 最大不超过10M)

数据保密协议: 

(请上传JPG或PNG格式的图片, 最大不超过10M)

[返回登录](#)

填写完整后，点击“**下一步**”，弹出“注册成功”代表您的注册信息已成功提交，请耐心等待上级用户审核。





#### 4. 信息审核

点击“**完成**”结束注册流程。

您可随时使用手机号进入注册页查看审核状态，审核通过后，登录用户名和初始密码将发送到您预留的手机号（第一步手机验证使用的手机号）；审核不通过，审批意见也将发送到该手机号，请您注意查收。若信息填写有误，在审核前均可随时修改。

若迟迟未收到审批结果短信，可使用手机号进入注册页查看审核状态，若审核已通过，则点击“您的账号已审核通过，[点此获取账户密码](#)”；若仍为待审核中，请您耐心等待或联系上级单位。



# 国家心血管病质控信息平台

用户注册

1. 手机验证

2. 资料下载

3. 信息完善

4. 信息审核

您的账号已审核通过，[点此获取](#)账户密码。

上一步

完成

[返回登录](#)

# 账号审批

用户注册成功后，提交的注册信息需上级用户审核。国家质控中心、省级质控中心、医院管理员用户具有审批账号的权限。

## 审批流程：

- 省级质控中心提交注册申请，由国家质控中心审批；
- 医疗机构管理员提交注册申请，由省级质控中心审批（若有多个省级质控中心，则各中心均需审批）；
- 医疗机构亚专业管理员提交注册申请，由医疗机构管理员审核，由省级质控中心对应专业审批；
- 医疗机构亚专业录入员/医师个人提交注册申请，由医疗机构亚专业管理员审批。

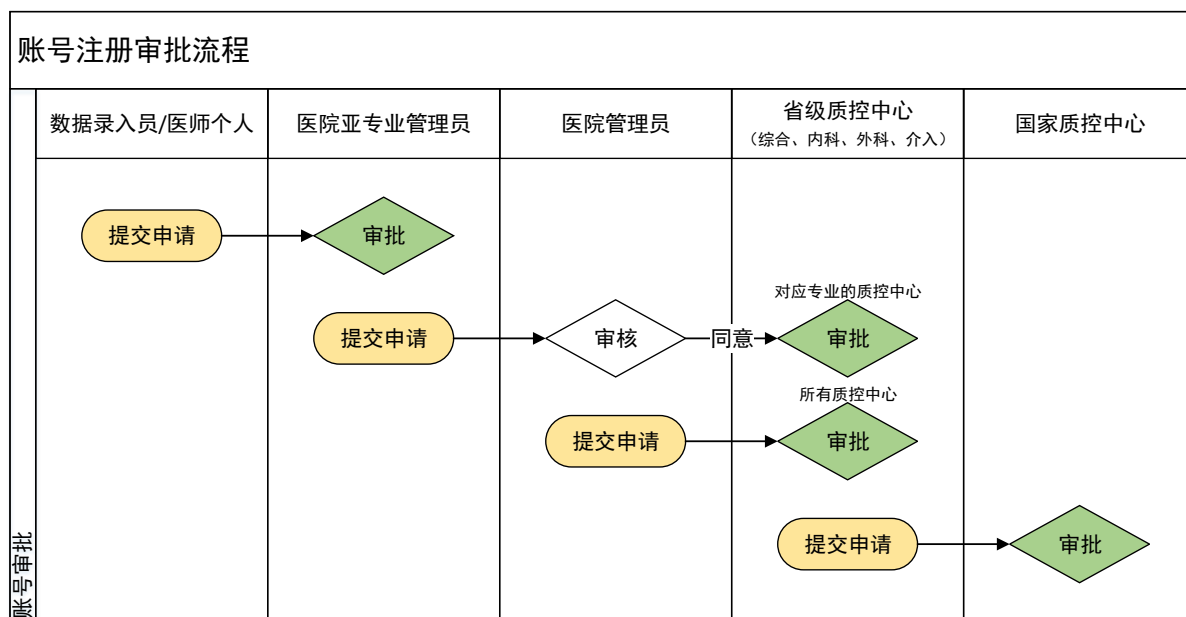

**操作步骤：** 当有用户提交注册信息时，右上角会出现消息提醒。

1. 点击  > “提醒的信息”，可转到“申请管理”页。



2. 或在“[用户管理](#)”>“[申请管理](#)”中查看申请人提交的注册信息。

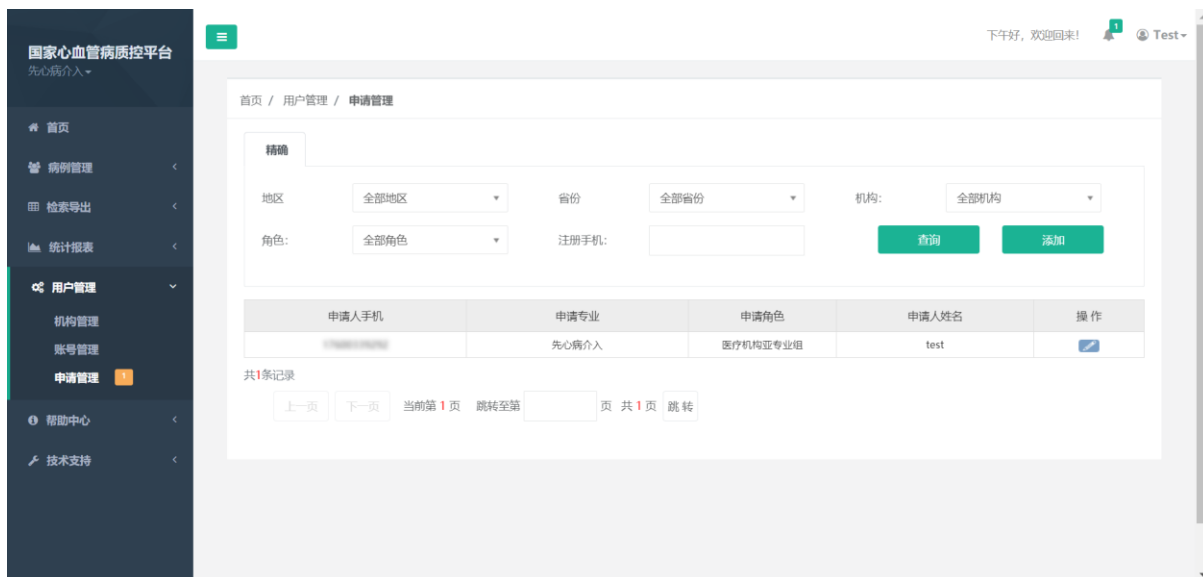

3. 点击“操作”图标，审核注册信息，“查看”附件。

若审核通过，直接点击“同意”；若不通过，须填写“审核意见”，再点击“不同意”。

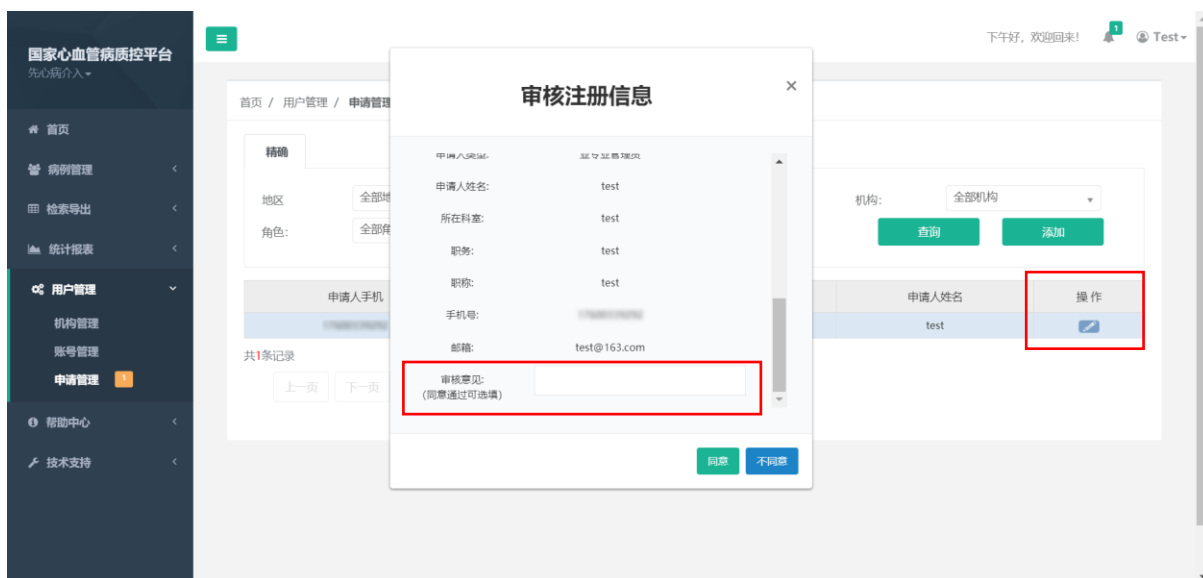

# 登录

平台采用“用户名+密码+手机验证码”方式登录。

**操作步骤：**通过【用户手册-访问方式】中所述方式进入平台首页。

1. 输入用户名或手机号、初始密码、验证码，点击“**登录**”。



2. 点击“**获取验证码**”，弹出提醒“验证码已发送”证明验证码发送成功。

*若未弹出，请退出浏览器重新进入该页面尝试。*

3. 输入手机短信收到的 6 位验证码，验证码 60s 内有效，过时未输入可点击“**重新获取**”。

*手机验证码 10 分钟内向同一手机号连续发送 5 次后将暂停发送，请待 10 分钟后尝试。*



# 请告知我们您的想法

---

仍有问题？请向我们反馈您的使用感受，以便我们提供真正实用和有效的内容，谢谢您！

反馈邮箱：[service@nccqi.org.cn](mailto:service@nccqi.org.cn)

反馈类型	<input type="checkbox"/> 功能建议 <input type="checkbox"/> 产品缺陷 <input type="checkbox"/> 表单问题 <input type="checkbox"/> 文档问题 <input type="checkbox"/> 其他		
反馈内容			
联系方式		单位名称	
用户名		用户类型	